

Usted tiene estas condiciones:

**Ángulo de esquina  
"45 grados"**

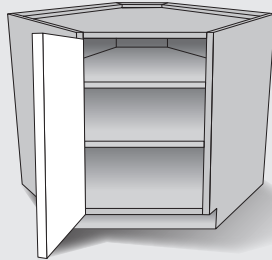

**Gabinete  
sin marco**

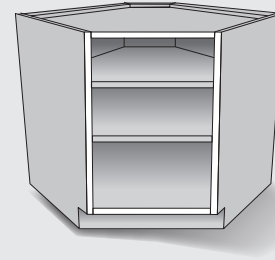

## Determine los tamaños de los frentes de sus puertas:

1. Descargue nuestro útil formulario para registrar su información de la misma manera que nuestro sitio web se la solicitará. [Formulario de medición](#)
2. Mida el grosor del panel final. Será de 5/8" (0.625") o 3/4" (0.75").
3. Mida la abertura de su gabinete a la distancia más cercana de 1/16" (0.0625").

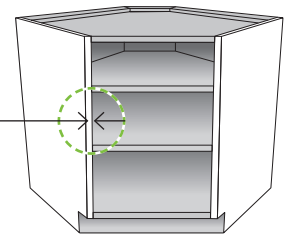

### Para determinar el ancho:

- Mida el ancho de la abertura y registre en el formulario de medición.

### Para determinar la altura:

- Si tiene una puerta adyacente junto a la abertura del gabinete que desea hacer, mida su altura y registre en el formulario de medición.
- Si no tiene puertas adyacentes que coincidan, mida la altura de la abertura y agregue 1".

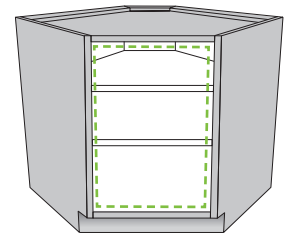

4. Escriba las dimensiones de la puerta que necesita en el formulario de medidas.



## Qué pedir:

1. Pida una puerta para cubrir la abertura con las dimensiones determinadas anteriormente.
2. Ordene dos (2) del artículo accesorio: **"I-O611: Bisagra - Bisagra de cierre automático de 45 grados FRMLSS"**.

Estamos aquí para ponértelo fácil. Llame al: 844-MY-DIY-KIT | [Support@KitchenMakeover.com](mailto:Support@KitchenMakeover.com)